

Trichter aus Edelstahl

Aus nichtrostendem Stahl 18/8.

Best. Nr.	Ø mm	Gewicht g
218575	250	1.100

**Mulde DIN 14060**

Mit zwei Klappgriffen, stapelbar.

Aus feuerverzinktem Stahlblech, DIN 14060

Best. Nr.	Abmessung mm	Gewicht g
210910	600 x 400 x 120	4.000

Aus Edelstahl, ähnlich DIN 14060

Best. Nr.	Abmessung mm	Gewicht g
210911	600 x 400 x 180	6.500

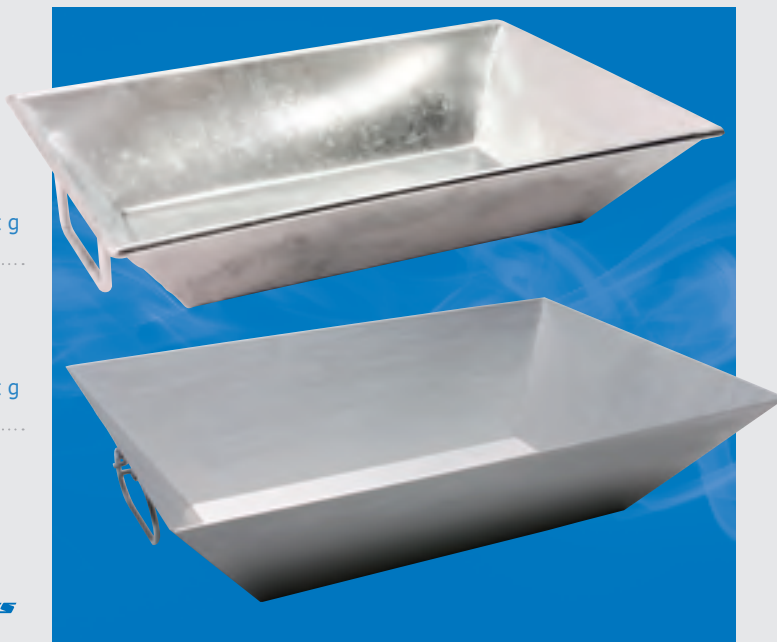

exklusiv **DÖNNGES**

